

嘉義大埔美

公司介紹

afaq ISO 9001 Quality

皇嘉金屬鑄造有限公司自1987年創立以來，穩健成長為台灣最大的日系商用車剎車鼓製造廠。產品涵蓋汽車、空壓機、產業機械、閥件、電梯及液壓系統等多元工業領域之鑄鐵零件，長年深獲眾多日系一流大廠信賴，並為多家日系大廠之Tier 1（一階）供應商。生產設備80%以上採用日本與德國製造，實現世界級的品質與穩定性。

我們積極推動全自動化生產，並持續投資導入最先進的自動化設備。作為台灣鑄造產業的技術領航者，我們率先將機械手臂與距離感測技術應用於砂模製程，為業界首例；並進一步結合視覺辨識系統與自動研磨設備，達成去毛邊製程的完全自動化。

2023年，我們更領先業界引進大型AI鐵水自動搬運系統與自動澆注設備，顯著提升產品穩定性與整體產線效率。目前已有約75%設備完成自動化，目標於十年內實現全面智慧化鑄造工廠。

憑藉先進技術與專業團隊，我們致力於為全球客戶提供穩定可靠的高品質鑄鐵產品與一貫化的鑄造解決方案。目前產品出口比例為日本60%、歐美30%、其他地區10%，於全球市場累積堅實的實績與信譽。



全方位服務

產品開發、自動化鑄造、自動化加工

RYM

ROYAL METAL
皇嘉金屬鑄造有限公司
Tel: 886-5-2951100
Fax: 886-5-2952200
e-mail:james@rym.com.tw
地址：622嘉義縣大林鎮大埔美園區十八路2號
www.nbc.com.tw

AI SMART鑄造

台灣先導者

FC 200~300
FCD 400~800



ROYAL METAL
皇嘉金屬鑄造有限公司

鑄鐵の專門家

台灣鑄造產業技術領導者

產業類別

- 工具機零件
- 液壓與氣動系統零件
- 傳動系統零件
- 汽機車零件

RYM

台灣製造

鑄 造 部 門



德國製HSP造模機



日本製FBOX造模機



自動化鐵水澆鑄與搬送設備



無人化研磨生產線

製 程 能 力

材料:

- 球墨鑄鐵 FCD400～FCD800
- 灰口鑄鐵 FC200～FC300

重量範圍: 0.1～200 kg

最大年產能：7000噸

大型造模機尺寸: 最大 800×1000×600 mm

小型造模機尺寸: 最大 550×450×400 mm

加工公差精度 ±0.01 mm

汽 機 車 產 業



排氣歧管

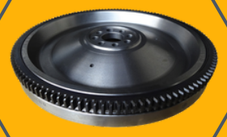

飛輪



輪殼



剎車鼓



差速器

機 械 產 業



軸承座



油壓部品



馬達部品



螺旋式轉子外殼



齒輪箱部品

閥 類 產 業



閥類部品



蝴蝶閥部品

其 他 產 業

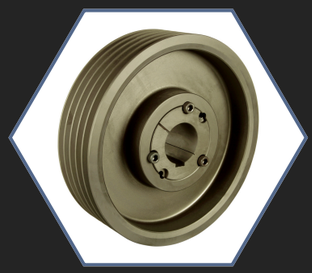

皮帶輪

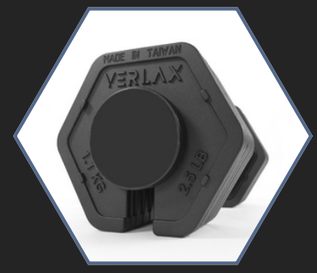

健身器材部品

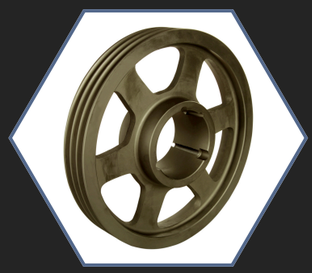

電梯輪部品

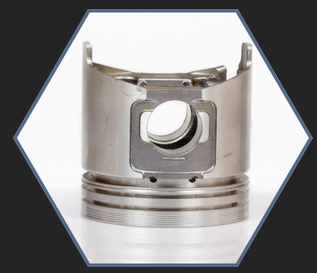

農機部品

加 工 部 門



OKUMA CNC機台
廠內配置25台



MITUTOYO CNC三次元量測機
全數檢查 / PPM管理 / SPC對應